

Vinil LVT

Concrete

(457.2 x 914.4 mm)(3.3 mm/0.3 mm)

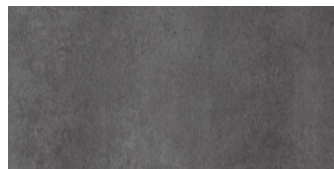
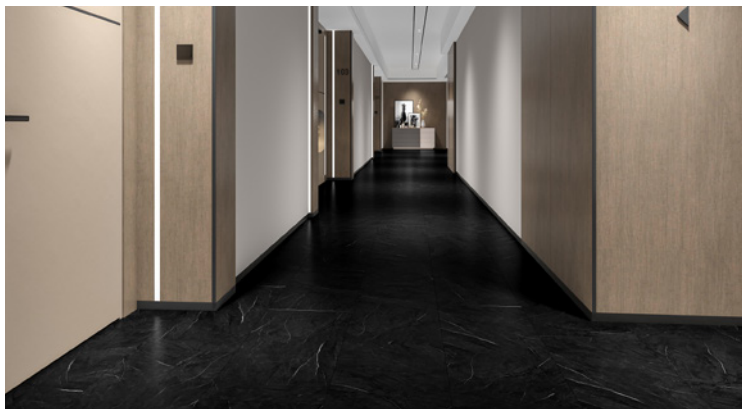

Oxford



Grey

Recomendaciones de Uso

Uso:	Piso / Muro
Lugar de uso:	Residencial / Comercial
Acabado:	Natural

Contenido:

Caja	12 pzas
Cantidad	5.02 m2
Peso	30 kg

Vinil LVT

Forest Gray

17.78 x 121.92 cm (3mm/0.5mm)



Recomendaciones de Uso

Uso:	Piso / Muro
Lugar de uso:	Residencial / Comercial
Acabado:	Natural

Contenido:

Caja	18 pzas
Cantidad	3.90 m ²
Peso	30 kg

Vinil LVT

Forest Haya

15.24 x 91.44 cm (3mm/0.3mm)



Recomendaciones de Uso

Uso:	Piso / Muro
Lugar de uso:	Residencial / Comercial
Acabado:	Natural

Contenido:

Caja	24 pzas
Cantidad	3.34 m ²
Peso	30 kg

Vinil LVT

Forest Nogal

17.78 x 121.92 cm (3mm/0.5mm)

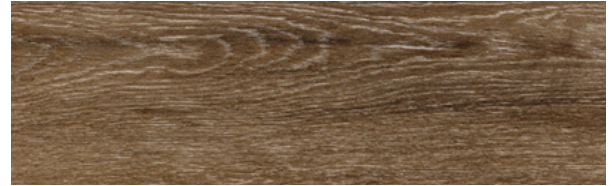

Recomendaciones de Uso

Uso:	Piso / Muro
Lugar de uso:	Residencial / Comercial
Acabado:	Natural

Contenido:

Caja	18 pzas
Cantidad	3.90 m2
Peso	30 kg

Vinil LVT

Forest Nuez

17.78 x 121.92 cm (3mm/0.5mm)



Recomendaciones de Uso

Uso:	Piso / Muro
Lugar de uso:	Residencial / Comercial
Acabado:	Natural

Contenido:

Caja	18 pzas
Cantidad	3.90 m ²
Peso	30 kg

Vinil LVT

Forest Roble

15.24 x 91.44 cm (3mm/0.1mm)



Recomendaciones de Uso

Uso:	Piso / Muro
Lugar de uso:	Residencial / Comercial
Acabado:	Natural

Contenido:

Caja	24 pzas
Cantidad	3.34 m ²
Peso	30 kg

Vinil LVT

Ozz Black

(457.2 x 914.4 mm)(3.3 mm/0.3 mm)

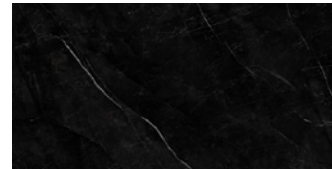
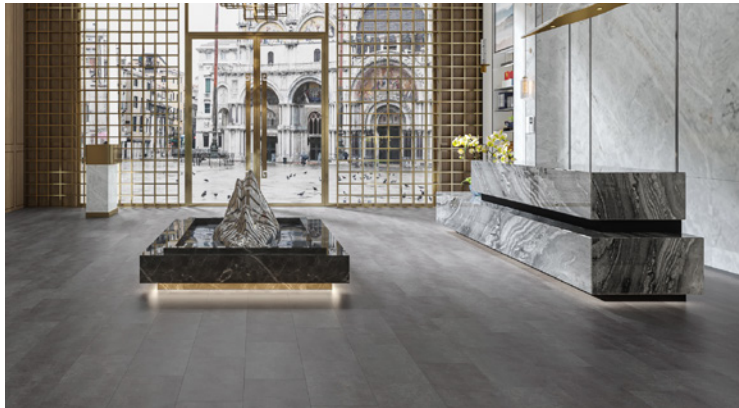

Recomendaciones de Uso

Uso:	Piso / Muro
Lugar de uso:	Residencial / Comercial
Acabado:	Natural

Contenido:

Caja	12 pzas
Cantidad	5.02 m2
Peso	30 kg

SPC

Douglas

(182 x 1220 mm)(4+1 mm/0.3 mm)

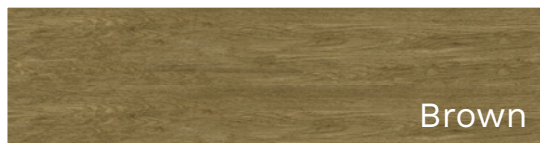

Recomendaciones de Uso

Uso:	Piso / Muro
Lugar de uso:	Residencial
Acabado:	Natural

Contenido:

Caja	12 pzas
Cantidad	2.69 m2
Peso	30 kg

SPC

Lawson

(182 x 1220 mm)(4+1 mm/0.3 mm)



Silver

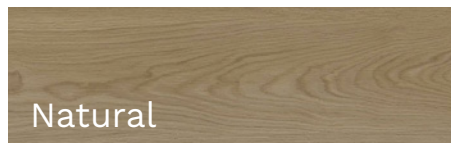

Natural

Recomendaciones de Uso

Uso:	Piso / Muro
Lugar de uso:	Residencial
Acabado:	Natural

Contenido:

Caja	12 pzas
Cantidad	2.69 m2
Peso	30 kg